

専用応募用紙の送付用封筒の作成について

事前にご用意いただくもの

- ・ 封筒
- ・ 切手

- ① 1 ページ、2 ページを印刷してください。
- ② このページにある「宛名」部分に、住所・氏名をご記入のうえ、切り取ってください。
- ③ 封筒の表面にのり等でしっかり貼り付けてください。
- ④ 2 ページの専用応募用紙に必要事項をご記入ください。
 - ※3店舗以上で発行されたレシート・領収証を合計20枚以内で計3万円分以上を1口としてご応募ください。
 - ※1応募用紙にて1口となります。
 - ※応募内容に不備や虚偽があった場合は無効となります。
 - ※詳しい条件については、高石うれしーとキャンペーン概要ページをご確認ください。
- ⑤ ご記入いただいた専用応募用紙と、ホッチキスなどでまとめたレシート・領収証を入れ、封をしてください。
- ⑥ 切手を貼ってポストに投函してください。

宛名

592-0014

おそれいますが
所定の料金分の
切手を
お貼りください

高石市綾園 2-6-10 高石商工会議所
高石うれしーとキャンペーン係 行

□に✓を入れてください。

第 1 回 : 11 月分レシート応募

※12月3日 (木) 必着

第 2 回 : 12 月分レシート応募

※1月5日 (火) 必着

住所	〒592 - 高石市
氏名	

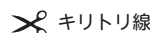

封筒を、ご用意ください。

宛名部分に
必要事項をご記入のうえ
切り取ってください。

裏全面にしっかりと
のりづけして、
封筒に貼ってください。

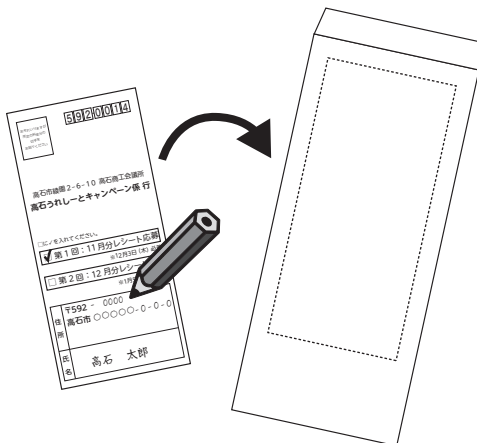

専用応募用紙の必要
事項を記入して、
封筒に入れてください

レシート	5000	レシート	*
レシート	3000	レシ	*
レシート	1500	レシ	*
レシート	2000	レシ	*
レシート	3500	レシ	*
レシート	2000	レシ	*
レシート	5000	レシート	*
レシート	*	レシート	*
レシート	*	レシート	*
レシート	*	レシート	*
レシート	*	レシート	*
レシート	*	レシート	*
レシート	*	レシート	*
レシート	*	レシート	*
レシート	*	レシート	*
レシート	*	レシート	*
レシート	*	レシート	*
レシート	*	レシート	*
レシート	*	レシート	*
レシート	*	レシート	*
レシート	*	レシート	*

※3店舗以上、20枚以内、合計3万円以上のレシート・領収証を提出ください。

申込者情報

〒592-0000
高石市00000-0-0-0

〒592-0000
高石市 太郎

ホッチキスなどで
まとめたレシートも
忘れず入れて
ください

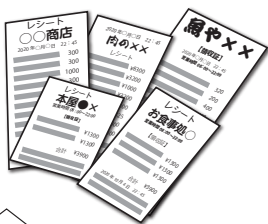

専用応募用紙

レシート① ¥

レシート② ¥

レシート③ ¥

レシート④ ¥

レシート⑤ ¥

レシート⑥ ¥

レシート⑦ ¥

レシート⑧ ¥

レシート⑨ ¥

レシート⑩ ¥

レシート⑪ ¥

レシート⑫ ¥

レシート⑬ ¥

レシート⑭ ¥

レシート⑮ ¥

レシート⑯ ¥

レシート⑰ ¥

レシート⑱ ¥

レシート⑲ ¥

レシート⑳ ¥

合計枚数 枚 合計金額 ¥

※3店舗以上、20枚以内、合計3万円以上のレシート・領収証を同封ください。

申込者情報

住所	〒592-□□□□			
	高石市			
※マンション・建物名、号室までご記入ください。				
フリガナ				
お名前(姓)			(名)	
電話番号	□□□□□□□□□□			
	←左詰め・ハイフンなしで続けて番号をご記入ください。			

※ご記入いただいた個人情報は、本事業内においてのみ使用します。